

# CATÁLOGO PROPIEDADES

BANCO DE  
DESARROLLO  
ECONOMICO  
PARA PUERTO RICO



# TÉRMINOS Y CONDICIONES

Las ofertas serán evaluadas por el Comité de Disposición de Propiedades del **Banco de Desarrollo Económico para Puerto Rico**. De la oferta ser aprobada, la fianza se acreditará como depósito, al finalizar la transacción el cliente se compromete a entregar la diferencia para completar el total de su oferta.

De no ser aprobada la oferta, se devolverá la fianza completa. De la oferta ser aprobada y no se concluye la compraventa en el tiempo que el Banco determine, el BDE retendrá el depósito y la aprobación de la oferta se considerará cancelada.

En distintas ofertas de compra para la misma propiedad, cuando las cantidades ofrecidas de dinero sean iguales, de ser aprobada dicha cuantía ofrecida de dinero, se seleccionará la oferta de la primera persona que entregó los formularios, corroborando la fecha en el ponche de recibo de la oferta.



# CATÁLOGO EQUIPO

**PRONTO**

**VENTA DE EQUIPO  
PARA BUCEO**



**VENTAS  
COMERCIALES**



# DISPONIBLE

**VENTA**  
**EDIFICIO COMERCIAL**

Ave. Fernández Juncos, Santurce #1700  
4 pisos con Aproximadamente 35,169ft<sup>2</sup>  
45 Estacionamientos

# SANTURCE

**VENTA**  
**EDIFICIO**  
**COMERCIAL**

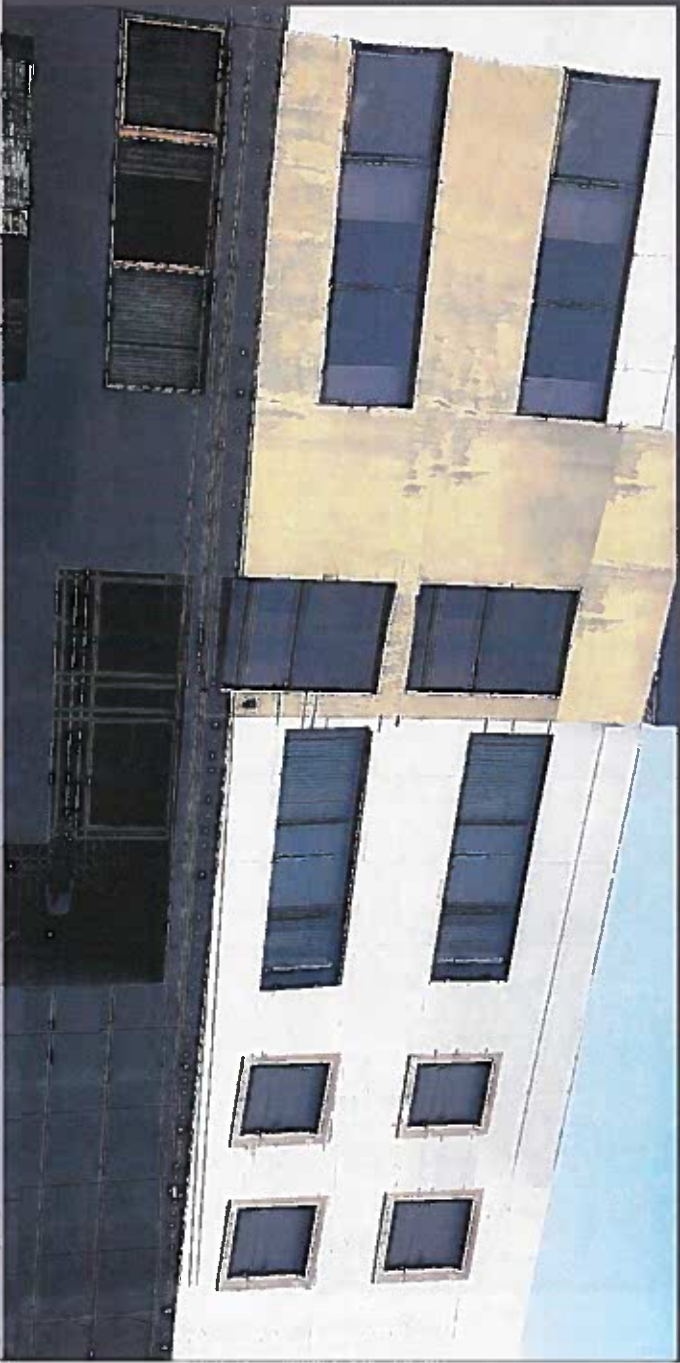

# OPCIONADO

**RÍO PIEDRAS**

Coordenadas: 18.3763240, -66.0655590  
336m<sup>2</sup>: Finca #513 • Tomo 309 • Folio 154  
**OFERTA MÍNIMA: \$170,000.00**



CAMBIO DE ACEITE Y FILTRO, ALINEAMIENTO Y BALANCE,  
MECANICA LIVIANA, MONTURA DE GOMAS Y  
DIAGNOSTICO COMPUTADORIZADO  
Tel. (287) 892-0962



SAN GERMÁN

VENTA  
EDIFICIO COMERCIAL

D. Mijillas Carr. 102, km 26.6  
73 • Folio 19 •  
99

# OPCIONADO

PONCE

VENTA  
EDIFICIO COMERCIAL

Ponce  
Cond. Ferrocarril 617, Local 105  
525.00mc, Finca #61516 • Tomo 2081 • Folio 35  
Coordenadas: 18.006199° - 66.615166°

# VENDIDOS

PONCE

VENTA  
EDIFICIO COMERCIAL

Ponce  
Calle Villa #216 Esq. Guásima  
Estructura Comercial de 2 niveles 257.89m<sup>2</sup>  
Finca #11,812 • Tomo 718 • Folio 8  
Coordenadas: 18.010404° - 66.621311°  
**OFERTA MÍNIMA: \$21,000.00**

T-SHIRTS  
SUNDRIES

SE VENDE  
PROPIEDAD  
18414300

SE VENDE  
PROPIEDAD  
18414300  
US\$ 21,000.00



**VENTAS  
AGRÍCOLAS**







**VENTA  
AGRÍCOLAS**

Carr. #792, Km 2.5  
Terreno de 2.31 cuerdas:  
Finca #5859  
Tomo 133  
Folio 265  
Coordenadas: 18.273723° - 66.119765°

**BO. SONADORAS  
OFERTA MÍNIMA: \$14,000.00**





# MOROVIS

## **VENTA AGRÍCOLAS**

Bo. Torrecilla Carr. #145, km. 4.9 • Terreno Vacante de 3.78 Cuerdas  
Coordenadas: 18.3257850° - 66.4458850°

**BO. TORRECILLA CARR. #145, KM. 4.9 • OFERTA MÍNIMA: \$54,000.00**

CATÁLOGO  
PROPIEDADES



**PARA ADQUIRIR LOS FORMULARIOS U INFORMACIÓN ADICIONAL  
FAVOR COMUNICARSE:**  
787-641-4300 exts. 3631, 3642 y 3640  
[www.bde.pr.gov](http://www.bde.pr.gov)